

เรียน ผู้อำนวยการสถานศึกษา

เรื่อง ขอบความประสงค์เป็นตัวแทนเสนอเบี้ยประกันภัยอุบัติเหตุนักเรียน นักศึกษาและบุคลากร

- สิ่งที่แนบมาด้วย 1. แผนประกันภัยอุบัติเหตุกลุ่มและเงื่อนไข  
2. กระบวนการทำงาน

ตามที่ท่านผู้บริหารเล็งเห็นความสำคัญของนักเรียน นักศึกษาและบุคลากรในสถานศึกษา เรื่อง ความคุ้มครองกรณีเกิดอุบัติเหตุ เพื่อคุณภาพชีวิตที่ดีมีสวัสดิการการดูแลรักษาพยาบาลกรณีเกิดอุบัติเหตุ ดิฉันนางสายสุดา วีระดิลก ตัวแทนนายหน้าประกันวินาศภัย มีความประสงค์ขอเข้าเสนอแผนประกันภัย อุบัติเหตุกลุ่ม นักเรียน นักศึกษา รวมถึงบุคลากร

จึงเรียนมาเพื่อโปรดพิจารณา ขอโอกาสให้ดิฉันและบริษัท เข้าร่วมดูแลนักเรียน นักศึกษาและบุคลากรในสถานศึกษาของท่าน

ขอแสดงความนับถือ

*๕*

(นางสายสุดา วีระดิลก)

ผู้ประสานงานประกันภัยกลุ่ม

เรียน ผู้อำนวยการ

๑. ทราบ

๒. สมควรมอบพิจารณา/ดำเนินการ

๓. ...

*ส่งไป*

*สทอ*

11 เม.ย. 2565

*- จาก*

*นางสาว*

*๑๑ เม.ย. ๖๕*

- มอบ  อนุมัติ  อนุมัติ  
 บริหารวิชาการ  
 บริหารงานบุคคล  
 บริหารงบประมาณ  
 บริหารทั่วไป  
 สำนักงานผู้อำนวยการ

*สทอ*

*๑๑ เม.ย. ๖๕*

ติดต่อประสานงาน : นางสายสุดา วีระดิลก (อ้อย)

30/11 ต.บางศรีเมือง อ.เมือง จ.นนทบุรี 11000

เบอร์โทร : 063-3166787 E-mail : [mrs.seetao@gmail.com](mailto:mrs.seetao@gmail.com) ID Line : ssuda

หนังสือเสนอราคา

ประเภท : การประกันภัยอุบัติเหตุกลุ่มสำหรับนักเรียนและนักศึกษา  
 ผู้ถือกรมธรรม์ : สถานศึกษา (ตามรายชื่อที่แจ้ง)  
 ผู้เอาประกันภัย : นักศึกษา, ครู, อาจารย์และบุคลากร อายุสูงสุดไม่เกิน 60 ปี โดยรายชื่อจะแจ้งให้บริษัททราบภายหลัง  
 ระยะเวลาเอาประกันภัย : 1 ปี (วันที่เริ่มคุ้มครองจะแจ้งให้บริษัทฯ ทราบภายหลัง)  
 ความคุ้มครอง : ให้ความคุ้มครองตลอด 24 ชั่วโมงทั่วโลกสำหรับความสูญเสียหรือเสียหายอันเกิดจากการบาดเจ็บซึ่งเกิดจากปัจจัยภายนอกร่างกายของผู้เอาประกันโดยอุบัติเหตุและทำให้เกิดผลดังต่อไปนี้

ผลประโยชน์ความคุ้มครอง(อป.1)	แผน 1
เสียชีวิตจากอุบัติเหตุ	100,000
ทุพพลภาพถาวรสิ้นเชิง	100,000
สูญเสียมือหรือเท้า 1 ข้าง หรือสายตา 1 ข้าง (ตั้งแต่ 2 ขึ้นขึ้นไป)	100,000
สูญเสียข้อมือ 1 ข้าง หรือข้อเท้า 1 ข้าง หรือสายตา 1 ข้าง	60,000
การจับขี้หรือโดยสารรดจักษยานยนต์	100,000
การถูกฆาตกรรมหรือถูกทำร้ายร่างกาย	100,000
รักษาพยาบาลเนื่องจากอุบัติเหตุสูงสุดต่อครั้ง	10,000
อัตราค่าเบี้ยประกันภัย : เบี้ยประกันภัยต่อคนต่อปี(บาท)	
นักเรียน	200

ข้อยกเว้น: การก่อการร้าย ทั้งนี้เงื่อนไขและข้อยกเว้นอื่น ให้เป็นไปตามกรมธรรม์มาตรฐานการประกันภัยอุบัติเหตุ สำหรับนักเรียน นิสิต นักศึกษา

หมายเหตุ: ความคุ้มครองเพิ่มเติมพิเศษ

1. บุคลากรสามารถซื้อในราคาเดียวกับนักเรียน/หรือคิดต่อตัวแทน
2. บริษัทจะคิดเบี้ยประกัน 100% ของเบี้ยประกันเต็มปี ทุกภาคการศึกษาและไม่คืนเบี้ยให้กับผู้เอาประกันภัยที่ออกระหว่างปีแต่สามารถใช้ทดแทนกับที่เข้าใหม่ได้ (ต้องแจ้งเข้า-แจ้งออกในครั้งเดียวกัน)
3. แผนประกันเป็นแบบไม่มีบัตร สามารถใช้บัตรประชาชนขึ้นกับบริษัทคู่สัญญา

กรุณาติดต่อ: นางสาวสุดา วีระคลิก (คุณอ้อย) E-mail:mrs.seetao@gmail.com โทร: 063-6289547 ID Line : ssuda

ขอไฟล์โรงพยาบาลคู่สัญญาได้

# กรณีสำร่อยจ่ายและนำเอกสารตั้งเบิกกับบริษัท

กระบวนการทำงานเพื่อยื่นเคลมสินไหมอุบัติเหตุ

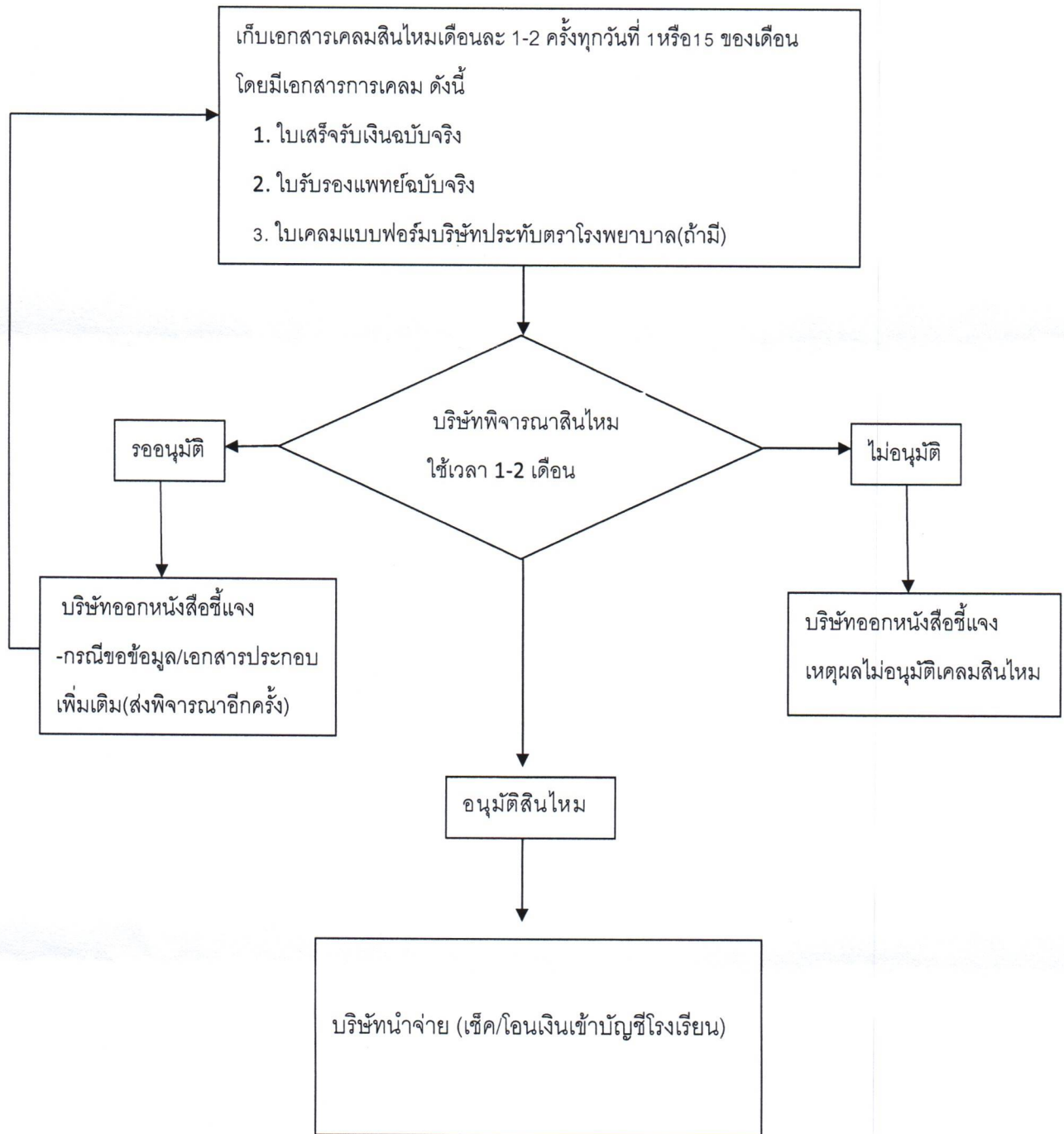

หนังสือเสนอราคา

- ประเภท : การประกันภัยอุบัติเหตุกลุ่มสำหรับนักเรียนและนักศึกษา  
 ผู้ถือกรมธรรม์ : สถานศึกษา(ตามรายชื่อที่แจ้ง)  
 ผู้เอาประกันภัย : นักเรียน, นักศึกษา, ครู, อาจารย์และบุคลากร อายุสูงสุดไม่เกิน 65 ปี โดยรายชื่อจะแจ้งให้บริษัททราบภายหลัง  
 ระยะเวลาเอาประกันภัย : 1 ปี (วันที่เริ่มคุ้มครองจะแจ้งให้บริษัทฯ ทราบภายหลัง)  
 ความคุ้มครอง : ให้ความคุ้มครองตลอด 24 ชั่วโมงทั่วโลกสำหรับความสูญเสียหรือเสียหายอันเกิดจากการบาดเจ็บซึ่งเกิดจากปัจจัยภายนอกร่างกายของผู้เอาประกัน โดยอุบัติเหตุและทำให้เกิดผลดังต่อไปนี้

ความคุ้มครอง	แผน 1	แผน 2	แผน 3
การประกันชีวิต เสียชีวิตทุกกรณี	1,000	1,000	1,000
การประกันอุบัติเหตุ : คุ้มครองกรณีประสบอุบัติเหตุดังนี้ ขยายความคุ้มครองการถูกฆาตกรรมหรือถูกทำร้าย ขยายความคุ้มครองการจับขังหรือ โดยสารรถจักรยานยนต์	50,000	60,000	100,000
1.การเสียชีวิตจากอุบัติเหตุ(รวมถึงการประกันชีวิต)	51,000	61,000	101,000
2.การเสียชีวิตจากอุบัติเหตุภัยสาธารณะ(รวมถึงการประกันชีวิต)	101,000	121,000	201,000
3.สูญเสียมือหรือเท้า หรือสายตารวมทั้ง 2 ข้างขึ้นไป	50,000	60,000	100,000
4.สูญเสียมือ 1 ข้าง หรือเท้า 1 ข้าง หรือสายตา 1 ข้าง	30,000	36,000	60,000
5.สูญเสียนิ้วหัวแม่มือและนิ้วชี้ของมือข้างเดียวกัน	12,500	15,000	25,000
6.ทุพพลภาพสิ้นเชิงถาวรภายใน 180 วันนับแต่วันเกิดอุบัติเหตุ (จ่ายทดแทน 100%ของทุนประกันภัย) 7.ค่าทดแทน 2 เท่า (อุบัติเหตุภัยสาธารณะ) บริษัทจะจ่ายผลประโยชน์ตามข้อ 3-6 เป็น 2 เท่าหากเกิดกรณี ดังนี้อุบัติเหตุเกิดขึ้นแก่ลิฟท์ หรือขณะขนพาหนะสาธารณะที่ขับเคลื่อนด้วยเครื่องจักรกลซึ่งผู้ทำการ ขนส่งเป็นผู้รับจ้างขนส่งบนเส้นทางที่กรมการขนส่งทางบกกำหนดไว้หรืออุบัติเหตุจากไฟไหม้โรง มหรสพ โรงแรม อาคาร สาธารณะอื่นใด ซึ่งผู้เอาประกันภัยอยู่ ณ สถานที่นั้นขณะที่เริ่มไฟไหม้	50,000	60,000	100,000
ค่ารักษาพยาบาลเนื่องจากอุบัติเหตุสูงสุดต่อครั้ง	5,000	6,000	10,000
อัตราเบี้ยประกันภัยต่อปี(บาท) : นักเรียนอนุบาล-ประถมศึกษา,มัธยมศึกษา	270	295	390

ข้อยกเว้น : การก่อการร้าย การฆ่าตัวตาย/ทำร้ายตนเอง ทั้งนี้เงื่อนไขข้อยกเว้นอื่นๆให้เป็นไปตามกรมธรรม์มาตรฐานการประกันภัยอุบัติเหตุ-  
 สำหรับนักเรียนและนักศึกษา

- หมายเหตุ : 1.ผู้เอาประกันภัยต้องเป็นบุคคลที่มีร่างกายสมบูรณ์แข็งแรงไม่มีส่วนหนึ่งส่วนใดพิการและไม่เป็นโรคร้ายแรงเรื้อรัง  
 2.ทางบริษัทฯ ไม่รับผิดชอบกรณีได้รับบาดเจ็บหรือเสียชีวิต อันมีสาเหตุจากการทะเลาะวิวาท ระหว่างผู้เอาประกันภัยกับบุคคลอื่น  
 3.แผนประกันภัย เป็นแบบ**มีบัตรประกันภัยอุบัติเหตุ (PA Card)** สามารถเข้ารับการรักษาในโรงพยาบาลในเครือข่ายทั่วประเทศ  
 4.ข้อเสนอนี้ไม่สามารถใช้ได้กับกรณีที่สถาบันการศึกษาใช้กรมธรรม์ประกันอุบัติเหตุของบริษัทอลิอันซ์ มาก่อน

โปรดลงนาม.....แผนที่เลือก.....วันที่เริ่มความคุ้มครอง.....